

INŻYNIER

Biurowo Realizacji Inwestycji

ul. Jana Brzechwy 13, 83 - 110 Tczew
tel. 0510 248 902
email: tomaszederowicz@op.pl

NAZWA:
BUDYNEK MIESZKALNY
WIELORODZINNY NR 1
INSTALACJE ELEKTRYCZNE I TELETECHNICZNE.

BUDYNEK NR 1 - RZUT PARTERU.

Projektant:
inż. Mirosław NIRNBERG
Uprawnienia budowlane do projektowania bez ograniczeń w specjalności instalacyjnej w zakresie sieci, instalacji i urządzeń elektrycznych oraz elektroenergetycznych nr 220/Gd/2002

Sprawdził:
mgr inż. Edward FIJAŁKOWSKI
Uprawnienia budowlane do sporządzania projektów wszelkiego rodzaju instalacji i urządzeń elektrycznych w zakresie instalacji i urządzeń elektrycznych nr 416/63

BRANŻA:
ELEKTRYCZNA
1:100
nr E-01
grudzień 2016

INWESTOR: Tczewskie Towarzystwo Budownictwa Spółecznego Sp. z o.o.
83 - 110 Tczew, ul. Kolkataja 9
ADRES INWESTYCJI: dz. nr 179/3, 179/2 i części: 175, 33/7, 220/8, 186/3, obręb 04, ul. Gen. Bora Komorowskiego, Tczew

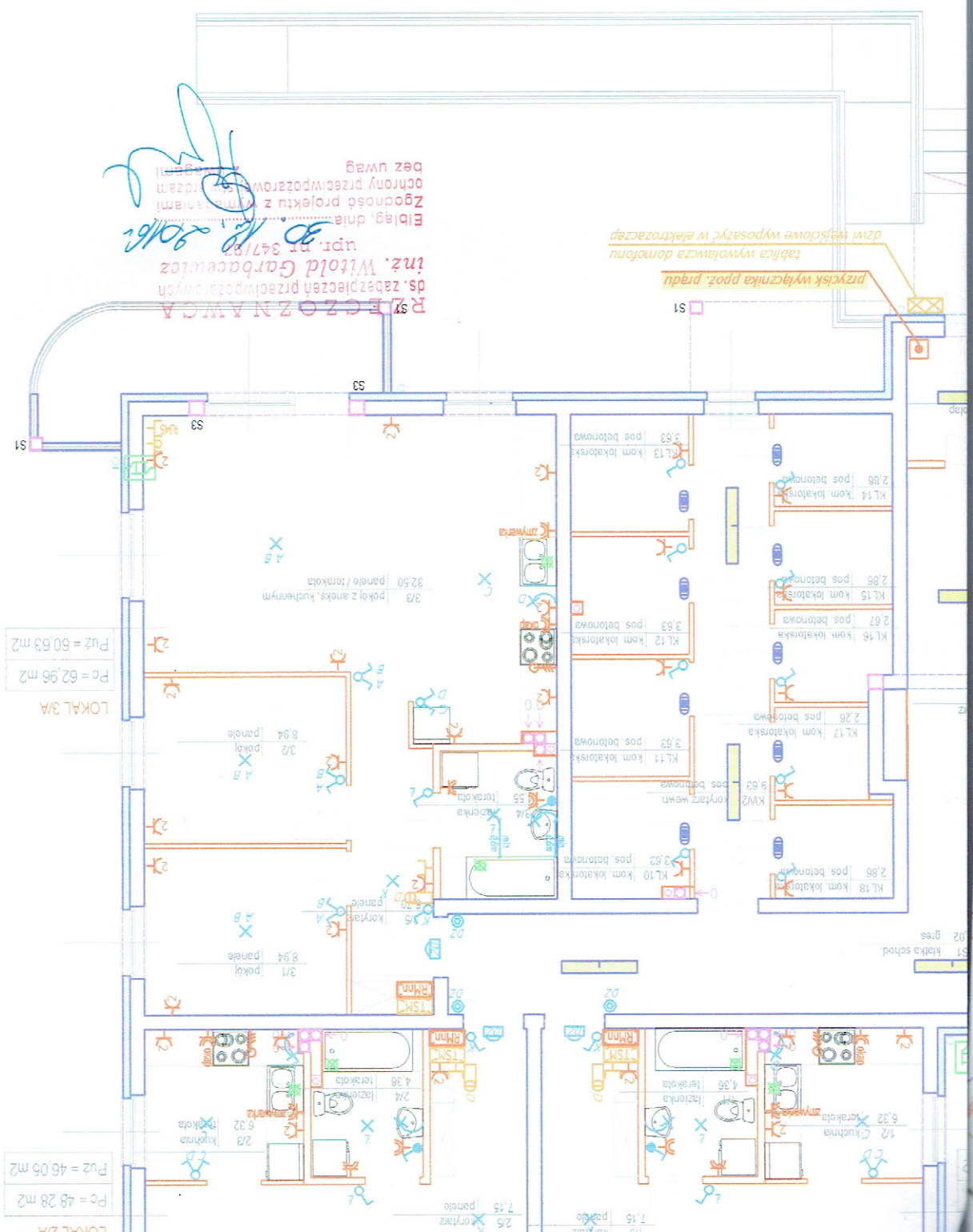

RZECZOWNIWA
inż. Witold Garbaczewicz
nr pr. nr 347/87
Ebiąg, dnia 12.12.2016
Zgodność projektu z wymaganiami
ochrony przeciwpożarowej
bez uwag

LOKAL 3/A
Pc = 62,96 m²
PuZ = 60,63 m²

LOKAL 2/A
Pc = 48,28 m²
PuZ = 46,05 m²

INZYNIER Biuro Realizacji Inwestycji ul. Jana Brzechwy 13, 83 - 110 Tczew tel. 0510 248 902 email: tomaszederowicz@op.pl		BRANŻA: ELEKTRYCZNA 1:100 nr E-06 grudzień 2016		Projektował: inż. Mirosław NIRNBERG Uprawnienia budowlane do projektowania bez ograniczeń w specjalności instalacyjnej w zakresie sieci, instalacji i urządzeń elektrycznych oraz elektroenergetycznych nr 220/Gd/2002 Sprawił: mgr inż. Edward FIJAŁKOWSKI Uprawnienia budowlane do sporządzania projektów wszelkiego rodzaju instalacji i urządzeń elektrycznych wchodzących do zakresu budownictwa powszechnego w zakresie instalacji i urządzeń elektrycznych nr 416/63
INWESTOR: Tczewskie Towarzystwo Budownictwa Społecznego Sp. z o.o. 83 - 110 Tczew, ul. Kohełtaja 9 ADRES INWESTYCJI: dz. nr 179/3, 179/2 i część 175, 33/7, 220/8, 186/3, obręb 04, ul. Gen. Bora Komorowskiego, Tczew		NAZWA: BUDYNEK MIESZKALNY WIELODRODZINNY NR 2 BUDYNEK NR 2 - RZUT PARTERU INSTALACJE ELEKTRYCZNE I TELETECHNICZNE		

