

Przekrój pionowy B-B,
skala 1:100.

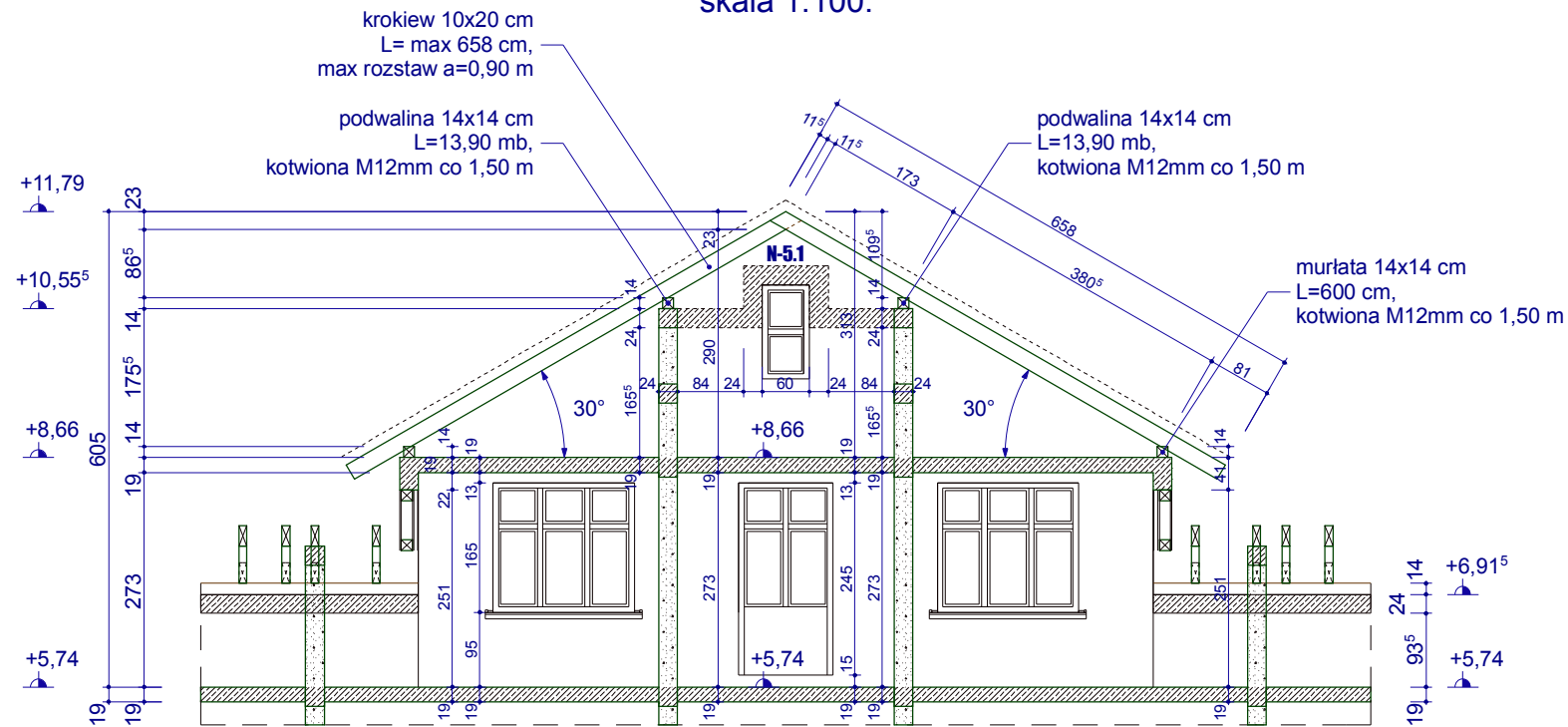

Krokiew 10x20 cm w rozstawie max 90 cm

Przekrój pionowy C-C,
skala 1:100.

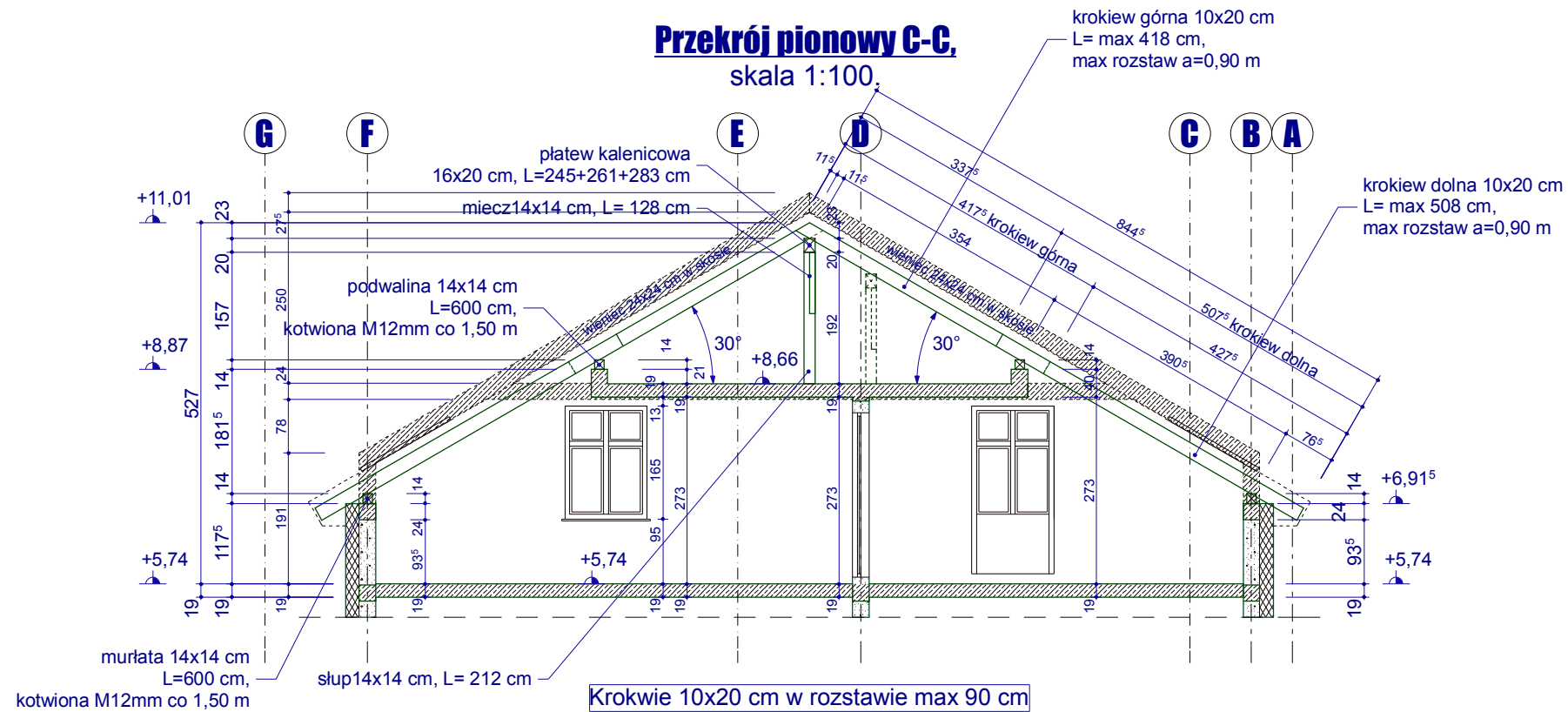

Krokiew 10x20 cm w rozstawie max 90 cm

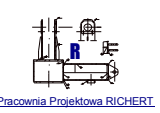
 <p>Budynek mieszkalny wielorodzinny z usługami w Tczewie przy ul. Sambora 5 na działce nr 757 (obręb 8)</p>		
Branża: Konstrukcja	Adres budowy : 83-110 Tczew, ul. Sambora 5 jedn. ewid. Tczew G., dz. nr 757 (obręb 8)	Inwestor: TTBS Spółka z o.o., 83-110 Tczew, ul. Kołtątaja 9
<p>Przekrój pionowy konstrukcyjny B-B i C-C</p>		Skala 1 : 100
Autor : mgr inż. Wojciech Richert upr.bud. 5276/GD/92		Podpis:
mgr inż. Stanisław Konracki upr.bud. 1167/GD/73		Podpis:
Sprawdzający : mgr inż. Henryk Baniecki upr.bud. 46/GD/75		Podpis:
Jedn.projektowa : PRACOWNIA PROJEKTOWA "RICHERT" Projektowanie i Nadzory Budowlane 83-110 Tczew, ul. Broniewskiego 5, tel.kom. 602-192-464 e-mail : richert.projekty@gmail.com		<p>Rys.K-11</p> Faza : projekt budowlany Data : wrzesień 2017