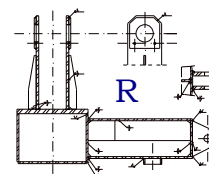

PRACOWNIA PROJEKTOWA "RICHERT"**Projektowanie i Nadzory Budowlane****83-110 Tczew, ul. Broniewskiego 5,****tel.kom. 602-192-464****e-mail : richert.projekty@gmail.com****Kategoria obiektu :****XI**

TEMAT:	Przebudowa ze zmianą sposobu użytkowania budynku wielorodzinnego w Tczewie przy ul. Elżbiety 19A na potrzeby środowiskowego domu samopomocy
ADRES:	83-110 Tczew, ul. Elżbiety 19a dz. nr 35 (obręb 7)
INWESTOR:	TTBS Spółka z o.o., 83-110 Tczew, ul. Kołłątaja 9
BRANŻA:	Informacja dotycząca bezpieczeństwa i ochrony zdrowia
STADIUM:	Projekt budowlany

PROJEKTANT : w zakresie konstrukcji	mgr inż. Wojciech Richert uprawnienia budowlane do projektowania do 1000 m ³ w specjalności konstrukcyjnej upr.bud. 5276/GD/92	
SPRAWDZAJĄCY : w zakresie konstrukcji	mgr inż. Stanisław Konracki uprawnienia budowlane do projektowania bez ograniczeń w specjalności architektoniczno-konstrukcyjnej upr.bud. 1167/GD/73	

Styczeń, 2020 r.